LOVSKI KATALOG

2019

VOJVODINAŠUME

VOJVODINAŠUME

Javno preduzeće „VOJVODINAŠUME“
Pokrajina Vojvodina, Srbija

rogovje jelena 248,55 CIC točk
lovišče Kozara, Bački Monoštor
državni prvak / svetovni prvak 1954-1971

Splošne informacije za lovce-turiste

Geografski položaj:
Vojvodina je Avtonomna pokrajina (glavno mesto Novi Sad), ki se nahaja na severu Republike Srbije. Meji s Hrvatško, Madžarsko in Romunijo, z južne strani jo reka Donava in v večjem delu reka Sava odvajajo od osrednje Srbije.
Klima: kontinentalna
Časovni pas: srednjeevropski čas (GMT+1)
Klicna koda:
- za klice v Srbijo – 00, 381, številka mesta, številka telefona
- za klice iz Srbije – 00, številka iskane države, številka mesta, številka telefona
Pomembni telefoni:
policija 192, nujna pomoč 194, pomoč na cesti AMSS 1987
Valuta:
dinar (RSD) kovanci: 1 2 5 10 20 bankovci: 10 20 50 100 200 500 1.000 2.000 5.000

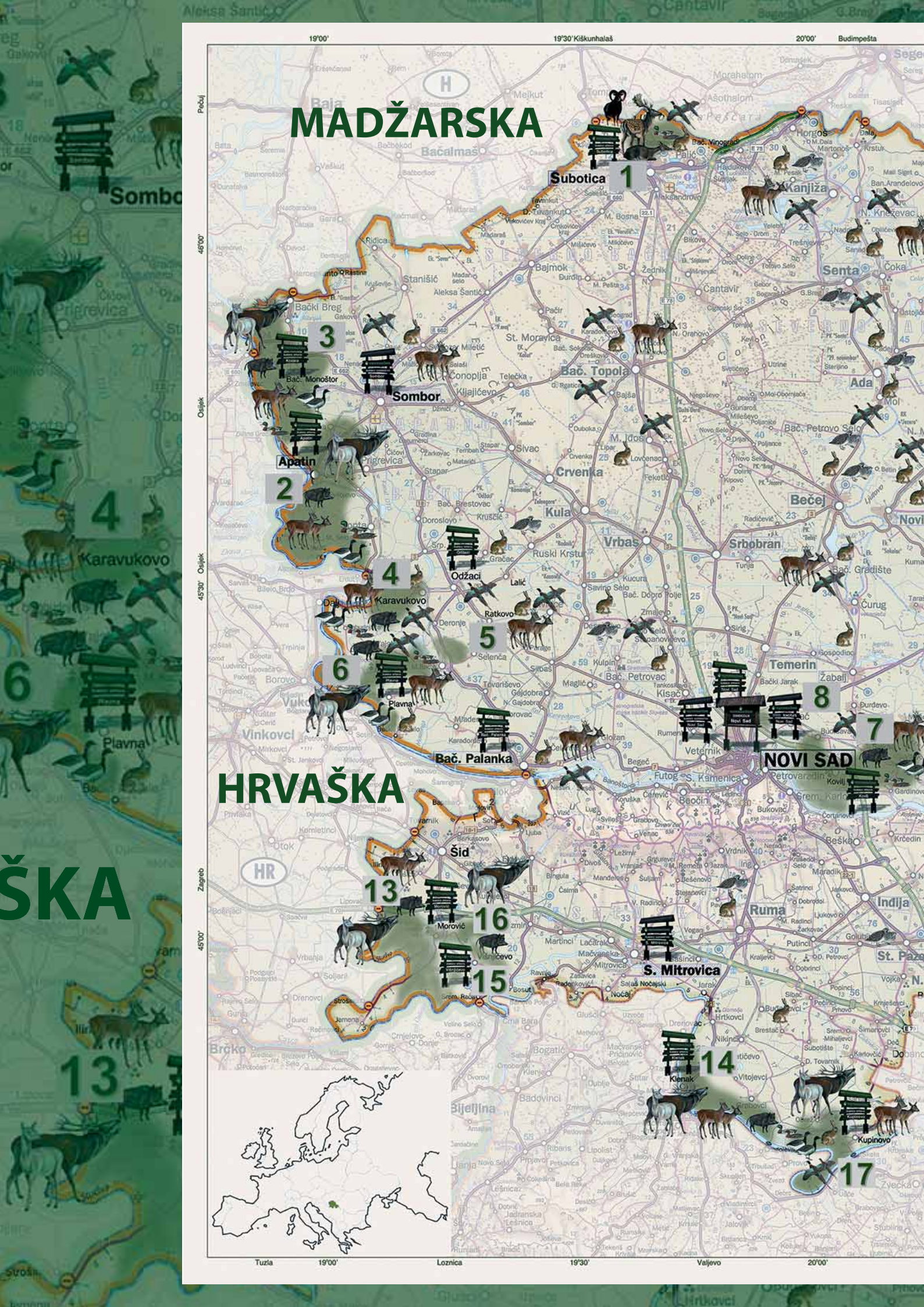
MADŽARSKA
HRVAŠKA
ŠKA
Subotica
Sombor
Apatin
Odžaci
Karavukovo
Plavna
Bač. Palanka
Šid
Morović
S. Mitrovica
NOVI SAD
Temerin
Bečej
Srbobran
Vrbas
Kula
Crvenka
Bač. Topola
Senta
Kanjiža
Ada
Kupinovo
Klenak
Ruma
Indija
Vinkovci
Osijek
Zagreb
Budimpešta
Tuzla
Loznica
Valjevo
19°00'
19°30' Kiškunhalaš
20°00'
46°00'
45°30'
45°00'
1
2
3
4
5
6
7
8
13
14
15
16
17

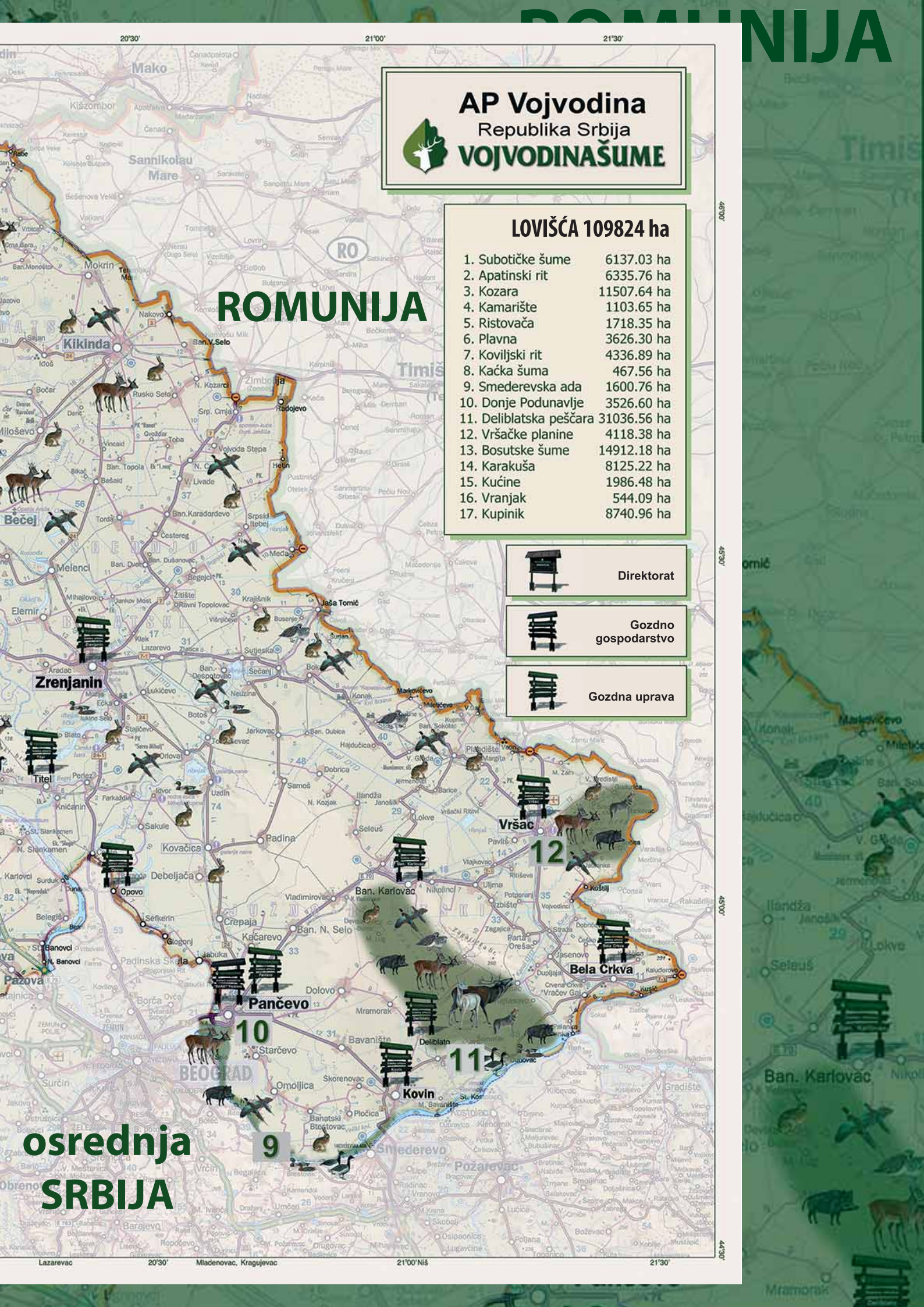
ROMUNIJA
AP Vojvodina
Republika Srbija
VOJVODINAŠUME
LOVIŠĆA 109824 ha
1. Subotičke šume 6137.03 ha
2. Apatinski rit 6335.76 ha
3. Kozara 11507.64 ha
4. Kamarište 1103.65 ha
5. Ristovača 1718.35 ha
6. Plavna 3626.30 ha
7. Koviljski rit 4336.89 ha
8. Kaćka šuma 467.56 ha
9. Smederevska ada 1600.76 ha
10. Donje Podunavlje 3526.60 ha
11. Deliblatska peščara 31036.56 ha
12. Vršačke planine 4118.38 ha
13. Bosutske šume 14912.18 ha
14. Karakuša 8125.22 ha
15. Kućine 1986.48 ha
16. Vranjak 544.09 ha
17. Kupinik 8740.96 ha
Direktorat
Gozdno gospodarstvo
Gozdna uprava
ROMUNIJA
osrednja SRBIJA
Kikinda
Zrenjanin
Vršac
Bela Crkva
Pančevo
Kovin
Titel
Bečej
Ban. Karlovac
Deliblato
Smederevo
Požarevac
Mako
Sannikolau Mare
Mokrin
Nakovo
Ban. V. Selo
Rusko Selo
Radojevo
Hetin
Meda
Jaša Tornić
Sutjeska
Lazarevo
Ban. Despotovac
Sečanj
Konak
Markovićevo
Miletićevo
Vatin
Plandište
Dobrica
Ilandža
Lokve
Seleuš
Padina
Kovačica
Debeljača
Opovo
Sefkerin
Crepaja
Kačarevo
Ban. N. Selo
Jabuka
Dolovo
Mramorak
Bavanište
Starčevo
Omoljica
Skorenovac
Pločica
Banatski Btestovac
Kovin
Pavliš
Vlajkovac
Uljma
Koštilj
Jasenovo
Dupljaja
Kusić
Vrčin
Lazarevac
Mladenovac, Kragujevac
Niš
20°30'
21°00'
21°30'
46°00'
45°30'
45°00'
44°30'

Lovište	Lovska hiša	Jelenja divjad	Divja svinja	Srna	Lopatarska divjad	Muflonska divjad	Prigonski skupni lov	
							Divja svinja	Fazan
Deliblatska peščara	Banatski jelen Šumarak Flamunda Marina Dolina Čardak	◎	◎	◎			Flamunda in Dolina ◎	
Bosutske šume		◎	◎	◎			◎	
Kozara	Štrbac	◎	◎					
Kupinik			◎	◎			◎	
Karakuša	Karakuša	◎	◎	◎			◎	◎
Apatinski rit	Mesarske livade	◎	◎					
Donje podunavlje			◎					
Vršačke planine			◎	◎			◎	
Subotičke šume	Hrastovača		◎	◎	◎	◎		◎
Koviljski rit			◎				◎	
Plavna	Plavna	◎	◎	◎			◎	
Kućine	Vranjak	◎	◎	◎			◎	
Ristovača	Ristovača		◎	◎	◎		◎	◎
Smederevska ada			◎				◎	
Kamarište	Kamarište		◎	◎			◎	
Vranjak	Vranjak	◎	◎					
Kaćka šuma	Četiri jelena			◎				◎

LOVIŠČA

JP Vojvodinašume upravlja s 17 lovišči posebnega namena, skupne površine 109.824 ha, od tega približno 28.320 ha ali 26 % predstavljajo ograjena lovišča, ograjeni deli lovišč in vzgajališč divjadi z intenzivnim modelom reje in sodobnim lovskim upravljanjem. Od skupno 17 lovišč, 16 so ravninska in eno je gorsko planinsko lovišče. Od skupne površine lovišč največji del pripada loviščem v prosti naravi (tako imenovana odprta lovišča) skupno 81.504 ha ali 74 %. Od 109.824 ha lovišč, s katerimi upravlja JP Vojvodinašume, je pod gozdom in gozdnim zemljiščem 69.586 ha, travniki in pašniki predstavljajo 18.906 ha, močvirja in ribniki 7.924 ha, obdelovalne površine se razprostirajo na 3.990 ha, ostalo zemljišče pa obsega 9.418 ha.

Populacije divjadi v loviščih JP Vojvodinašume
V loviščih JP Vojvodinašume sprejete mere upravljanja s populacijo divjadi in biološki principi so:

- kakovostna matična populacija velike divjadi,
- optimalna številčnost in gostota populacija vzrejnih avtohtonih vrst velike divjadi,
- vzreja in strokovna selekcija, ki rezultira z zelo kakovostnimi trofejnimi edinkami jelena in divje svinje.

Navedene mere v upravljanju z gozdnimi lovišči predstavljajo dober temelj za razvoj lovnega turizma.
Številčno stanje matičnih populacij v loviščih JP Vojvodinašume:

- Avtohtone vrste velike divjadi
  Jelen 3.500 edink
  Divja svinja 4.500 edink
  Srna 1.600
- Alohtone (prinesene) vrste velike divjadi
  Muflon 125 edink
  Jelen lopatar 350 edink

Skupno številčno stanje matičnih populacij vseh vzrejnih vrst velike divjadi v 17 loviščih JP Vojvodinašume, sestavlja več kot 10.000 edink, na skupni površini od 109.824 ha. Gostota populacij je velika in znaša več kot 9 edink na 100 ha lovišč. Z letnim načrtom odstrela se letno povprečno odstreli več kot 3.300 edink velike divjadi.

Lovišče KOZARA, Bački Monoštor

- Lovišče Kozara površine 11.508 ha, ravninsko lovišče, z velikim gozdnim in močvirnatim kompleksom vzdolž leve obale Dunave. Predstavlja idealno prebivališče za najpomembnejše avtohtone vrste divjadi, »ristkega jelena« in divjo svinjo.
- Številčno stanje jelenske divjadi v lovišču Kozara je več kot 1.500 edink in približno 1.000 edink divjih svinj. Z letnim načrtom je predviden odstrel približno 500 edink jelenske divjadi in približno 600 edink divjih svinj.
- Kompletna površina lovišča je na kmetijskih površinah ograjena, medtem ko je del lovišča proti reki Donaia in Bajskemu kanalu odprt, kar omogoča migracijo divjadi med lovišči Kozara in lovišči na Hrvaškem in Madžarskem.
- Najbolj privlačno obdobje za lov trofejnih jelenov je obdobje parjenja oziroma ”ruk” jelena, ki se začne konec avgusta meseca in traja do polovice septembra. Zelo ugodni meseci za lov so tudi november, december in januar mesec.
- Vsako leto se v lovišču Kozara odstreljujejo kapitalni primerki jelena s trofejno vrednostjo rogovja preko 230 CIC oziroma 240 CIC točk.
- V lovišču Kozara je odstreljen jelen s trofejnim rogovjem od 248,55 CIC točk, ki je bil skoraj 20 let svetovni prvak in je še vedno aktualni državni prvak Srbije. Lovišče Kozara je najbolj poznano lovišče za lov trofejnih jelenov v Vojvodini in Srbiji.
- Lov se organizira lov v prsku in z visokih opazovalnic.
- Zmogljivost lovišča je do 8 lovcev.
- V okviru lovišča se nahaja lovska vila Štrbac.

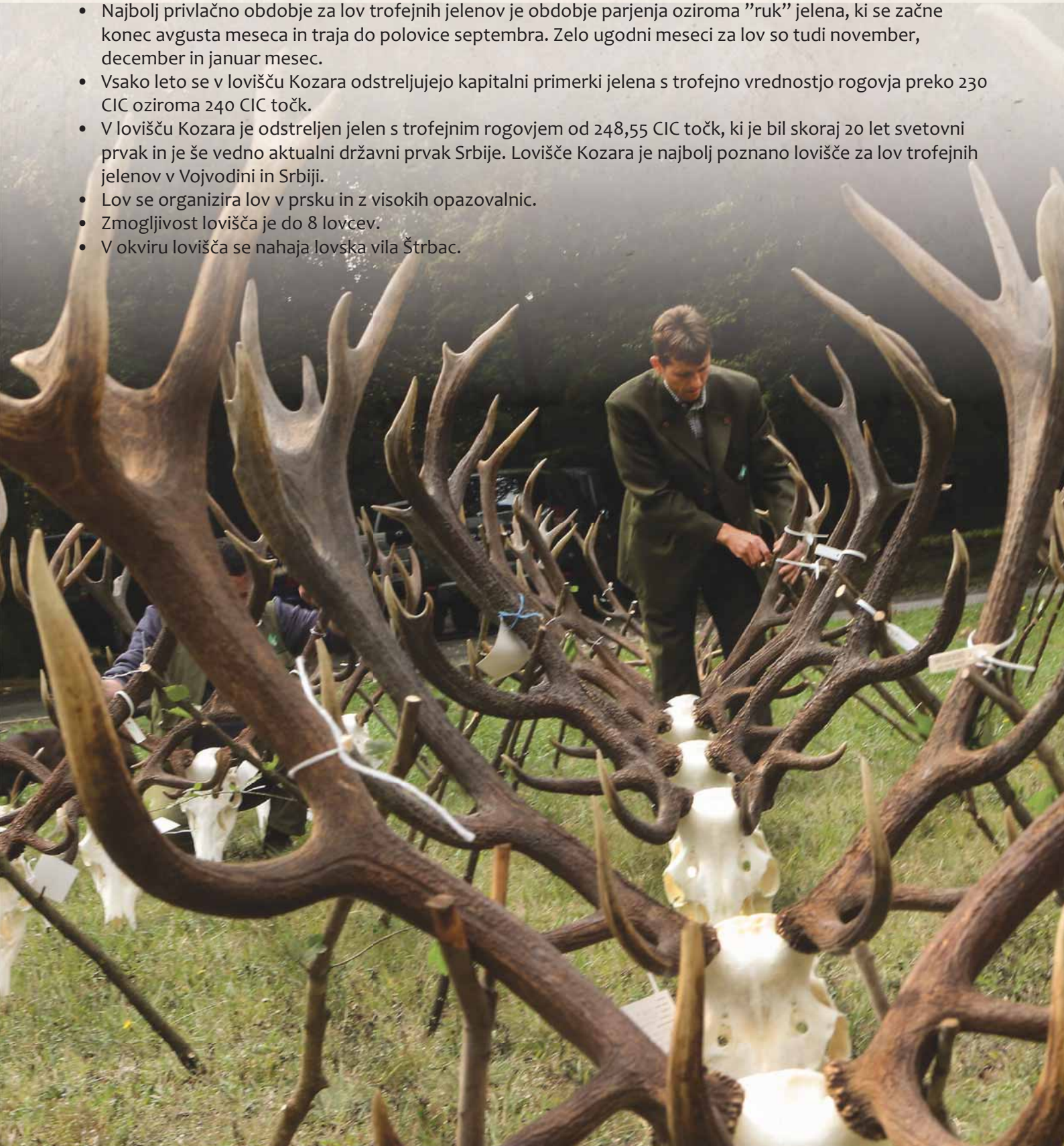

Lovišče APATINSKI RIT, Apatin

- Lovišče Apatinski rit je površine 6.336 ha, sodi v gozdno lovišče ravninskega tipa, ki se nahaja v tipičnem močvirnatem okolju ob levi obali Donave.
- Odlični življenjski pogoji so omogočili, da matična populacija znaša več kot 500 edink jelenske divjadi in 400 edink divjih svinj. Z letnim načrtom je predviden odstrel več kot 130 edink jelenske divjadi in 180 edink divje svinje, vseh starostnih, spolnih in različnih trofejnih vrednosti.
- Podobno kot tudi za lovišče Kozara je najboljše obdobje za lov trofejnih jelenov obdobje "ruka" konec avgusta do polovice septembra meseca, ko poteka odstrel trofejnih jelenov, katerih rogovja imajo več kot 220 CIC oziroma 230 CIC točk. Jesenski in zimski meseci november, december in januar so priporočeni meseci za lov vseh vrst in kategorij velike divjadi.
- Lovišče Apatinski rit ima ob kmetijskih površinah postavljene vzrejne, zaščitne ograde s ciljem preprečevanja škod v kmetijstvu, medtem ko je proti reki Donavi odprto, s čimer je omogočena nemotena migracija divjadi med loviščem Apatinski rit in sosednimi lovišči na Hrvaškem.
- Zmogljivost lovišča je do 5 lovcev, lov se izvaja kot lov v prsku in z visoke opazovalnice.
- V okviru lovišča Apatinski rit se nahaja lovski dvorec Mesarske livade.

Lovišče SUBOTIČKE ŠUME, Subotica

- Lovišče Subotičke šume je površine 6.137 ha, od tega je 517 ha ograjeni del lovišča, preostali del od 5.620 ha predstavlja odprti del lovišča.
- Glavna vzrejna vrsta v ograjenem delu lovišča je muflon, jelen lopatar in divja svinja sta stranski vzrejni lovni vrsti. V odprtem delu lovišča upravljamo pomembno populacijo srnjadi, jelenom lopatarjem in divjo svinjo. Številčno stanje skladov vzrejnih vrst velike divjadi so: muflon 125 edink, jelen lopatar 100 edink, divja svinja 120 edink in srnjad 150 edink. Z letnimi načrti je predviden odstrel 25 edink muflona, 80 edink divjih svinj, 25 edink jelena lopatarja in 30 edink srnjadi.
- Najboljše obdobje za lov trofejnih jelenov lopatarjev in muflonov je oktober oziroma november mesec, obdobje parjenja teh dveh vrst. Jesenski in zimski meseci november, december in januar so priporočeni meseci za lov. Treba je poudariti, da v lovišču Subotičke šume zaradi specifičnih življenjskih pogojev (Subotička peščara) vsako leto poteka odstrel trofejno kakovostnih muflonov, katerih dolžina rogov znaša 90 cm in celo več kot 95 cm.
- Kot privlačno obdobje za lov trofejnih srnjakov predlagamo obdobje april-maj, kot tudi obdobje parjenja, konec julija in začetek avgusta meseca. Razen velike divjadi v lovišču Subotičke šume upravljamo tudi s populacijo drobne divjadi, predvsem z zajcem in fazanom. V lovišču obstaja urejen poligonski del lovišča za izlov fazana.
- Zmogljivost lovišča v lovu na veliko divjad je do 4. lovcev, v okviru lovišča Subotičke šume pa se nahaja udobna lovska hiša Hrastovača.

ODSTREL VELIKE DIVJADI (posamični lov) – oven – srnjak – merjasec
3 dni lova / 4 noči
15. april - 15. maj 2019.

cena po lovcu: pribl. **3.347 EUR (398.278,00 RSD)**

cena vsebuje:
- organizacija lova na veliko divjad (transfer v lovišču, lovski čuvaj, lovska iskaznica)
- odstrel: oven - 1 trofeja do 80,00 cm
  srnjak - 2 trofeji do 350 gr
  merjasec - 1 trofeja do 15,99 cm
- namestitev ob lovski hiši (tri v celoti in en polpenzion v dvoposteljni sobi)

cena ne vključuje:
- stroški za vodilnim-tolmača (45 EUR na dan + penzionske storitve), za skupino
- cena trofeje nad kvoto, predvideno v programu
- transfer do lovske hiše/lovišča

Cenik v evrih predstavlja le približno ceno. Edini veljavni cenik v nacionalni valuti, dinar. V tem katalogu cene za pretvorbo v evre smo uporabili deviznega tečaja 1 EUR = 119 dinarjev za. Dinar menjalni tečaj je predmet nenehnih sprememb. Ljaven cenik v dinarjih, kakor tudi pretvornik, si lahko ogledate na spletni strani: www.vojvodinasume.rs

Lovišče KAMARIŠTE, Odžaci

- Lovišče Kamarište skupne površine 1.104 ha je pretežno gozdno lovišče. V okviru njega se nahaja vzgajališče za divje svinje, površine 260 ha, in ograjeni poligonski del lovišča za lov divjih svinj, površine 350 ha.
- V lovišču Kamarište se organizirajo pogoni na divje svinje za skupine do 11 lovcev, tokom meseca novembra, decembra in v izjemnih primerih tudi v mesecu januarju. Z letnim načrtom je predviden odstrel 220 edink divjih svinj, v 5-7 lovnih dneh. Povprečen odstrel v skupinskem lovu na divje svinje, za skupine do 11 lovcev, se giblje od 25-30 edink divjih svinj s standardno strukturo odstrela 20 % merjasci, 50 % odrasle divje svinje in 20 % prašički. Prav tako se organizira tudi posamični lov na trofejne merjasce, ki se lovijo s tradicionalnimi metodami lova, lov v prsku in z visoke opazovalnice.
- V okviru lovišča obstaja tudi podonavski del lovišča za lov močvirske divjadi (divja raca in divja gos). Podonavski del za lov močvirsko divjad obsega več kot 750 ha vodne površine s skupno 5 km leve obale Donava.
- V okviru lovišča Kamarište se nahaja udobna lovska hiša.

PRIGONSKI LOV NA DIVJE SVINJE
(skupinski lov v ograjenih delih lovišča)

2 dni lova / 3 noči
november – december 2019.

cena za kompleten program za skupino, do 11 lovcev:
pribl. 29.588 EUR (3.520.945,00 RSD)

Možnost odstrela **70 divjih svinj** vseh kategorij (prašički, starejši prašički, samice, merjasci).

cena programa, za skupino, vsebuje:
- organizacijo lova, odstrel, trofeja, lovska iskaznica, vodnik-prevajalec
- transferji od/do letališča in lovske hiše ter nastanitev v lovski hiši (dva v celoti in en polpenzion v dvoposteljni sobi vključno tudi pijača)

Cenik v evrih predstavlja le približno ceno. Edini veljavni cenik v nacionalni valuti, dinar. V tem katalogu cene za pretvorbo v evre smo uporabili deviznega tečaja 1 EUR = 119 dinarjev za. Dinar menjalni tečaj je predmet nenehnih sprememb. Ljaven cenik v dinarjih, kakor tudi pretvornik, si lahko ogledate na spletni strani: www.vojvodinasume.rs

Lovišče PODONAVSKO LOVIŠČE PLAVNA, Bač

- Lovišče Plavna skupne površine 3.626 ha, tipično podonavsko gozdno lovišče. Ograjeni del lovišča obsega 650 ha, v okviru katerega se nahaja vzrejni del lovišča za jelena in divjo svinjo površine 430 ha, kot tudi poligonski del lovišča površine 220 ha za skupinski lov (pogon) na divje svinje, ki se izvaja v mesecih november, december in januar. Povprečen odstrel v poligonu za divje svinje dnevno za skupino do 11 lovcev, je od 20-25 edink s standardno strukturo odstreljenih divjih svinj.
- Odprti del lovišča Plavna obsega površino od 2.976 ha, v katerem se upravlja z jelenom, divjo svinjo in srnjadjo. V odprtem delu lovišča se izvaja posamični lov na jelena, srnjad in posamični ter skupinski lovi na divje svinje. V odprtem delu lovišča se lovijo trofejni jeleni v obdobju "ruka" avgust-september mesec s trofejno strukturo do 220 CIC točk.
- Prav tako v okviru odprtega dela lovišča obstaja tudi podonavski del za lov močvirske divjadi, divjih rac in divjih gosi.
- Zmogljivost lovišča v lovu na veliko divjad je do 4 lovcev, skupinski lov (pogon) na divje svinje v ograjenem-poligonskem delu lovišča je za skupine do 11 lovcev, v odprtem delu lovišča pa za skupine do 25 lovcev.
- V okviru lovišča se nahaja lovska hiša Plavna.

ODSTREL VELIKE DIVJADI (posamični lov) - LOV JELENA V RUKU

3 dni lova / 4 noči

25. avgust - 15. september 2019.

cena po lovcu: **pribl. 489 EUR (58.188,00 RSD)**

cena vsebuje:

- organizacija lova na veliko divjad (transfer v lovišču, lovski čuvaj, lovska iskaznica)
- namestitev ob lovski hiši (tri v celoti in en polpenzion v dvoposteljni sobi)

cena ne vključuje:

- odstrel in trofeja jelena
- stroški za vodilnim-tolmača (45 EUR na dan + penzionske storitve), za skupino
- transfer do lovske hiše/lovišča

JELEN - trofeja	CENA (brez DDV)	
teža (kg)	pribl. EUR	pribl. + EUR/10 gr
6 kg	1.206,53	6,89
7 kg	1.896,01	8,27
8 kg	2.723,57	8,27

Cenik v evrih predstavlja le približno ceno. Edini veljavni cenik v nacionalni valuti, dinar. V tem katalogu cene za pretvorbo v evre smo uporabili deviznega tečaja 1 EUR = 119 dinarjev za. Dinar menjalni tečaj je predmet nenehnih sprememb. Ljaven cenik v dinarjih, kakor tudi pretvornik, si lahko ogledate na spletni strani: www.vojvodinasume.rs

Lovišče RISTOVAČA, Bač

- Lovišče Ristovača je poljsko-gozdno lovišče, skupne površine 1.718 ha.
- Sestavljeno je iz ograjenega dela površine 250 ha, v katerem se nahaja vzgajališče divjih svinj in mini poligon za lov divjih svinj s prigonom, površine 100 ha za skupine do 5 lovcev. V ograjeni površini od 70 ha se nahaja vzgajališče jelena lopatarja.
- Glavne vzrejne vrste velike divjadi, divja svinja in jelen lopatar se lovijo izključno v ograjenem delu lovišča.
- S srnjadjo kot s stransko vzrejno vrsto se upravlja v odprtem poljskem delu lovišča.
- V odprtem delu lovišča obstajajo urejeni poligoni za lov fazana, organizirata se dva vrsti lova, s kratkimi pogoni in odstrelom s štanta.

SKUPINSKI LOV NA FAZANE S ŠTANTA

1 dan lova / 2 noči

01. oktobar 2019. - 31. marec 2020.

cena za en dan lova, za skupino do 10 lovcev:
pribl. 11.065 EUR (1.316.750,00 RSD)

cena programa, za skupino, vsebuje:
- kompletno organizacijo lova na fazane s štanta, lovska iskaznica, vodnik-prevajalec
- samo odstrel (brez mesa) do 1.000 fazana iz umetne reje
- namestitev ob lovski hiši (en v celoti in en polpenzion v dvoposteljni sobi)

cena ne vključuje:
- transfer do lovske hiše/lovišča

Cenik v evrih predstavlja le približno ceno. Edini veljavni cenik v nacionalni valuti, dinar. V tem katalogu cene za pretvorbo v evre smo uporabili deviznega tečaja 1 EUR = 119 dinarjev za. Dinar menjalni tečaj je predmet nenehnih sprememb. Ljaven cenik v dinarjih, kakor tudi pretvornik, si lahko ogledate na spletni strani: www.vojvodinasume.rs

Lovišče KOVILJSKI RIT, Kovilj

- Lovišče Koviljski rit je skupne površine 4.337 ha. Kompletna površina lovišča je v prosti naravi in se nahaja v plovnem delu reke Donava in zaradi tega je oteženo upravljanje z veliko divjadjo.
- Glavna vzrejna vrsta je divja svinja kot tudi srnjad. Lov na divje svinje se organizira kot posamičen lov s tradicionalnima metodama lova: lov v prsku in z visoke opazovalnice, v mesecih november in december pa se organizira skupinski lov (pogon) na divje svinje za skupine do 25 lovcev.
- Z letnim načrtom upravljanja lovišča je predviden odstrel 40 edink divjih svinj in 15 edink srnjadi.
- V podonavskem delu lovišča Koviljski rit se organizira lov na močvirsko divjad, za katero obstajajo dobri pogoji.

Lovišče KAĆKA ŠUMA, Kać

- Lovišče Kaćka šuma je gozdno lovišče skupne površine 490 ha in primarno se uporablja kot urejeno poligonsko lovišče za skupinski lov na fazane.
- Lovišče je odprtega tipa, od vzrejnih vrst se lovi srnjad z letnim načrtovanim odstrelom do 10 edink, kot tudi drobna divjad zajec in fazan.

Lovišče KUPINIK, Pećinci

- Lovišče Kupinik je skupne površine 8.741 ha. Lovišče je odprtega tipa, ni ograjenih delov. Gre za velik gozdni kompleks, ki ga reka Sava zelo pogosto poplavlja, s čimer je precej oteženo upravljanje s populacijo velike divjadi.
- Glavne vzrejne vrste velike divjadi, s katerimi se upravlja, so divja svinja in srnjad.
- Lov se organizira z visoke opazovalnice, lov v prsku, kot tudi skupinski lov na divje svinje za skupine do 26 lovcev.
- Z letnim načrtom odstrela je predviden odstrel do 40 edink divjih svinj in 20 edink srnjadi.

Lovišče POSAVSKO LOVIŠČE KARAKUŠA, Ruma

- Lovišče Karakuša, pretežno gozdno lovišče skupne površine 8.125 ha, od tega je ograjeni del lovišča 2.281 ha.
- Glavne vzrejne vrste velike divjadi so jelen in divje svinje, medtem ko je srnjad stranska vzrejna vrsta.
- Lovišče se geografski nahaja ob reki Savi, ki vsako pomlad poplavlja odprti del lovišča, pa je iz tega razloga precej oteženo upravljanje s populacijo predvsem jelenske divjadi. V ograjenem delu lovišča upravljamo populacijo jelenske divjadi z matično populacijo od 200 edink.
- Vsako leto posebej v obdobju "ruka" jelena v mesecu septembru poteka odstrel trofejnih primerkov jelena s trofejno vrednostjo rogovja več kot 220 CIC točk. V preteklem obdobju je bil v lovišču Karakuša odstreljen trofejni primerek jelena z rogovjem od 243 CIC točk.
- Poleg lova na jelensko divjad je zelo iskan lov na divje svinje, s posamičnim lovom, lovom v prsku in lovom z visoke opazovalnice, posebej je zanimiv skupinski lov (pogon) na divje svinje, za skupine do 15 lovcev, v obdobje november in december mesec. V navedenem obdobju se izvede 7-9 lovnih dni s povprečnim odstrelom 20 edink divjih svinj na lovni dan s standardno strukturo odstreljenih divjih svinj (20 %, 50 %, 20 %). Letno se izvede odstrel več kot 300 divjih svinj.
- V odprtem delu lovišča Karakuša se organizirajo skupinski lovi na divje svinje in posamični lovi na srnjad.
- V okviru lovišča se nahaja luksuzna lovska hiša Karakuša.

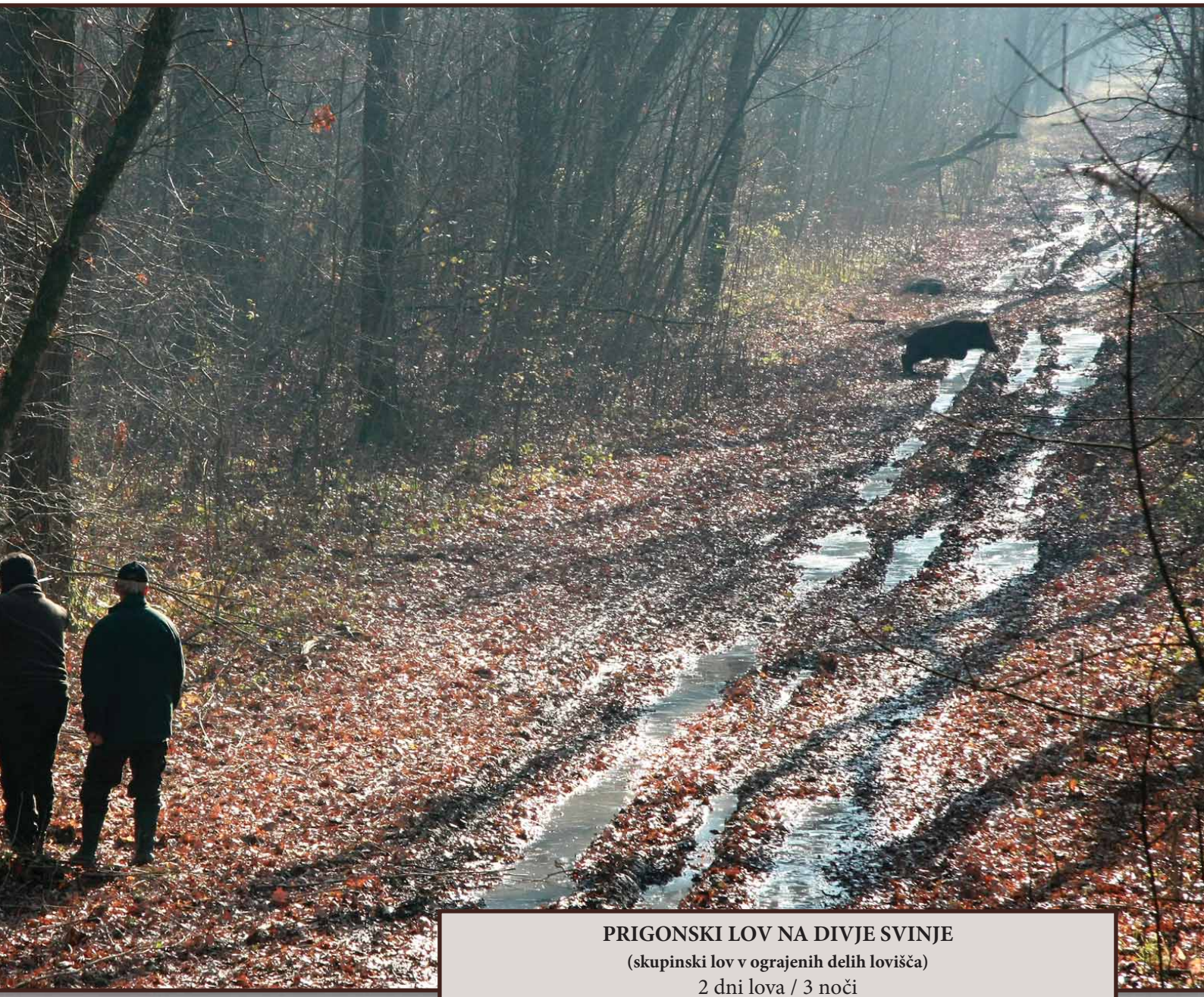

PRIGONSKI LOV NA DIVJE SVINJE

(skupinski lov v ograjenih delih lovišča)

2 dni lova / 3 noči

november – december 2019.

cena za kompleten program za skupino, do 10 lovcev:
pribl. 16.653 EUR (1.981.745,00 RSD)

Lov se organizira za skupine od 10 do 15 lovcev.
Možnost odstrela **50 divjih svinj** vseh kategorij (prašički, starejši prašički, samice, merjasci).

cena programa, za skupino, vsebuje:
- organizacijo lova, odstrel, trofeja, lovska iskaznica, vodnik-prevajalec
- transferji od/do letališča in lovske hiše ter nastanitev v lovski hiši (dva v celoti in en polpenzion v dvoposteljni sobi)

Dodaten lovec: pribl. 1.260 EUR (150.026,00 RSD)

Cenik v evrih predstavlja le približno ceno. Edini veljavni cenik v nacionalni valuti, dinar. V tem katalogu cene za pretvorbo v evre smo uporabili deviznega tečaja 1 EUR = 119 dinarjev za. Dinar menjalni tečaj je predmet nenehnih sprememb. Ljaven cenik v dinarjih, kakor tudi pretvornik, si lahko ogledate na spletni strani: www.vojvodinasume.rs

Lovišče KUĆINE, Višnjićevo

- Lovišče Kućine je gozdno lovišče, skupne površine 1.986 ha. Kompletna površina lovišča je ograjena. Glavni vzrejni vrsti sta divja svinja in jelen.
- V okviru lovišča se nahajata dva poligona za lov divjih svinj Naklo I in II, vsak površine 450 ha. Letno se organizira 4-6 lovnih dni za skupine do 14 lovcev v novembru in decembru mesecu s povprečnim odstrelom 20 divjih svinj po lovnem dnevu kot tudi posamični lovi na divje svinje z visoke opazovalnice. Z letnim načrtom je predviden odstrel 250 divjih svinj.
- Jelenska divjad se najbolje lovi v obdobju "ruka" v septembru mesecu s trofejno strukturo do 200 CIC točk.

ODSTREL VELIKE DIVJADI (posamični lov) - LOV JELENA V RUKU
3 dni lova / 4 noči
25. avgust - 15. september 2019.

cena po lovcu: **pribl. 489 EUR (58.188,00 RSD)**

cena vsebuje:
- organizacija lova na veliko divjad (transfer v lovišču, lovski čuvaj, lovska iskaznica)
- namestitev ob lovski hiši (tri v celoti in en polpenzion v dvoposteljni sobi)

cena ne vključuje:
- odstrel in trofeja jelena
- stroški za vodilnim-tolmača (45 EUR na dan + penzionske storitve), za skupino
- transfer do lovske hiše/lovišča

JELEN - trofeja	CENA (brez DDV)	
teža (kg)	pribl. EUR	pribl. + EUR/10 gr
6 kg	1.379,20	8,00
7 kg	2.167,20	9,60
8 kg	3.112,80	9,60

Cenik v evrih predstavlja le približno ceno. Edini veljavni cenik v nacionalni valuti, dinar. V tem katalogu cene za pretvorbo v evre smo uporabili deviznega tečaja 1 EUR = 119 dinarjev za. Dinar menjalni tečaj je predmet nenehnih sprememb. Ljaven cenik v dinarjih, kakor tudi pretvornik, si lahko ogledate na spletni strani: www.vojvodinasume.rs

Lovišče BOSUTSKE ŠUME, Morović

- Lovišče Bosutske šume, gozdno lovišče skupne površine 14.912 ha. Od skupne površine lovišča 1.200 ha je ograjeni del lovišča, v katerem se upravlja z jelenom in divjo svinjo.
- V odprtem delu lovišča upravljamo populacijo jelenske divjadi 350 edink in 500 edink divjih svinj, medtem ko je srnjad občasno prisotna.
- Skupinski lovi na divje svinje se organizirajo v ograjenem delu lovišča – revir Varoš, za skupine do 14 lovcev, v odprtem delu lovišča pa za skupine do 25 lovcev. Letno se izvede odstrel več kot 500 edink divjih svinj.
- Lov jelenske divjadi je najuspešnejši v obdobju parjenja "ruka", tokom septembra meseca. Trofejna struktura odstreljenih jelenov je dobra in odstreljujejo se primerki z rogovjem v razponu od 170 CIC točk - 215 CIC točk.

PRIGONSKI LOV NA DIVJE SVINJE

(SKUPINSKI LOV V OGRAJENIH DELIH LOVIŠČA)

3 dni lova / 4 noči

november – december 2019.

cena za kompleten program za skupino, do 10 lovcev:
pribl. 24.059 EUR (2.863.020,00 RSD)

Lov se organizira za skupine od 10 do 15 lovcev.
Možnost odstrela **75 divjih svinj** vseh kategorij (prašički, starejši prašički, samice, merjasci).

cena programa, za skupino, vsebuje:
- organizacijo lova, odstrel, trofeja, lovska iskaznica, vodnik-prevajalec
- transferji od/do letališča in lovske hiše ter nastanitev v lovski hiši (tri v celoti in en polpenzion v dvoposteljni sobi)

Dodaten lovec: pribl. 1.811 EUR (215.537,00 RSD)

Cenik v evrih predstavlja le približno ceno. Edini veljavni cenik v nacionalni valuti, dinar. V tem katalogu cene za pretvorbo v evre smo uporabili deviznega tečaja 1 EUR = 119 dinarjev za. Dinar menjalni tečaj je predmet nenehnih sprememb. Ljaven cenik v dinarjih, kakor tudi pretvornik, si lahko ogledate na spletni strani: www.vojvodinasume.rs

ODSTREL VELIKE DIVJADI (posamični lov) - LOV JELENA V RUKU

3 dni lova / 4 noči

25. avgust - 15. september 2019.

cena po lovcu: **pribl. 489 EUR (58.188,00 RSD)**

cena vsebuje:

- organizacija lova na veliko divjad (transfer v lovišču, lovski čuvaj, lovska iskaznica)
- namestitev ob lovski hiši (tri v celoti in en polpenzion v dvoposteljni sobi)

cena ne vključuje:

- odstrel in trofeja jelena
- stroški za vodilnim-tolmača (45 EUR na dan + penzionske storitve), za skupino
- transfer do lovske hiše/lovišča

JELEN – trofeja	CENA (brez DDV)	
teža (kg)	pribl. EUR	pribl. + EUR/10 gr
7 kg	2.167,20	9,60
8 kg	3.112,80	9,60
9 kg	4.057,60	12,00

Lovišče VRANJAK, Morović

- Lovišče Vranjak je ograjeno gozdno lovišče, površine 544 ha. Glavni vzrejni vrsti sta divja svinja in srna. V lovišču Vranjak se organizirajo posamični lovi na trofejne merjasce in ostale kategorije divjih svinj, na srnjad, prav tako se organizirajo tudi skupinski lovi (pogoni) na divje svinje.
- V okviru lovišča Vranjak se nahaja lovska hiša Vranjak, ki služi za nastanitev lovcev, ki lovijo v sosednih loviščih Bosutske šume in Kućine.

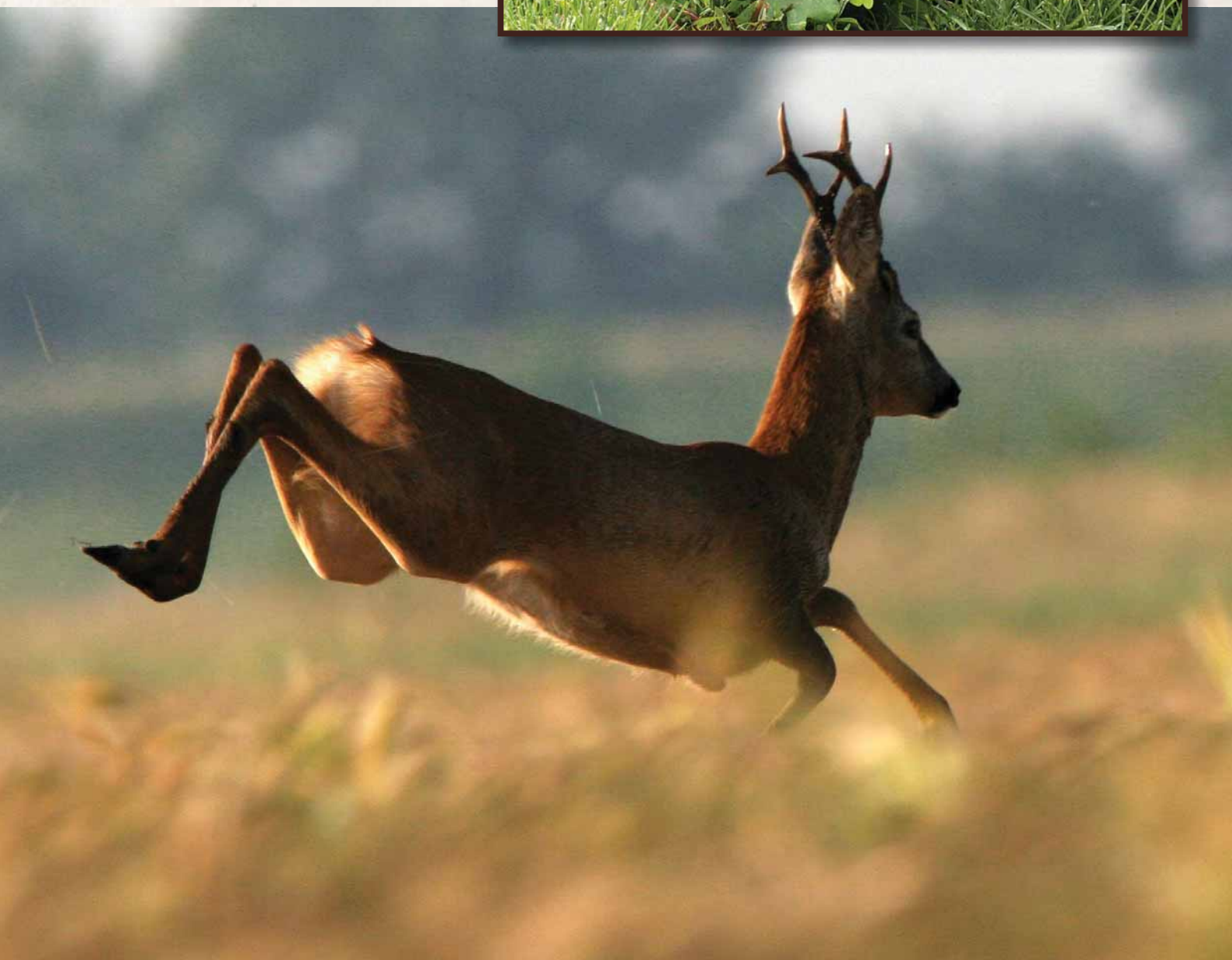

Lovišče DONJE PODUNAVLJE, Pančevo

- Lovišče Donje Podunavlje je skupne površine 3.527 ha, odprto gozdno lovišče s pomembnim deležem močvirij in močvirnatih površin.
- Od velike divjadi sta prisotni srnjad in divja svinja. Lov na srnjad in divje svinje se organizira kot posamični lov s prskom in čakanjem kot tudi skupinski lovi (pogoni) na divje svinje za skupine do 25 lovcev.
- Lovišče Donje Podunavlje je poznano kot lovišče na močvirsko divjad, divje race in divje gosi na reki Donavi.

Lovišče SMEDEREVSKA ADA

- Lovišče Smederevska ada je podonavsko lovišče skupne površine 1.601 ha, namenjeno lovu močvirske divjadi. Največji del lovišča je prekrit z močvirskim rastlinstvom, močvirji in ribniki, kar predstavlja odlično prebivališče za močvirsko lovno divjad.
- Lov je dober v toku celotne lovne sezone september - februar. Lov se organizira za skupine od 4-6 lovcev.

Lovišče DELIBLATSKA PEŠČARA, Banatski Karlovac

- Lovišče Deliblatska peščara je skupne površine 31.037 ha, od tega je ograjeni del lovišča 2.440 ha.
- V odprtem delu lovišča je matična populacija jelenske divjadi več kot 500 edink, divjih svinj pa 400 edink. V ograjenih delih lovišča Dragićev hat površine 1.850 ha je matična populacija jelenske divjadi 200 edink, medtem ko je matična populacija divjih svinj 220 edink.
- V okviru lovišča Deliblatska peščara obstajata še dva ograjena dela lovišča, poligoni za vzrejo in lov divjih svinj Flamunda 280 ha in Šumarak 320 ha. Matični populaciji divjih svinj v navedenih vzgajališčih sta po 130 edink.
- Odstrel trofejnih primerkov jelena se največ izvaja v obdobju parjenja "ruka" jelena, v obdobju 10. september - 05. oktober. V preteklem obdobju je izveden odstrel edink trofejne vrednosti od 170 CIC točk do 235 CIC točk. Prav tako je dobro obdobje za lov jelenske divjadi obdobje november - januar mesec.
- Lov divjih svinj se izvaja kot posamičen lov čakanjem/lov v prsku in z visoke opazovalnice. V ograjenih delih lovišča Flamunda in Šumarak se letno izvede 6-8 lovnih dni skupinskega lova na divje svinje s povprečnim dnevnim odstrelom 25 edink za skupine do 13 lovcev, standardne strukture odstrela (30 % merjasci; 40 % odrasle svinje; 30 % prašički).
- Kot stranska vzrejna vrsta v lovišču Deliblatska peščara je prisotna populacija srnjadi od več kot 400 edink. Najboljše obdobje za lov srnjakov nižje trofejne vrednosti /povprečje 380 gr/ je obdobje parjenja, točneje zadnji teden julija meseca in prvi teden avgusta.
- V okviru Podonavskega dela lovišča se nahaja eno od najboljših lovišč/revirjev za lov močvirske divjadi Labudovo okno. Najboljše obdobje za lov divje race in divje gosi je november-februar, za skupine od 3 do 5 lovcev.
- V okviru lovišča Deliblatska peščara obstajajo udobne lovske hiše Banatski jelen, Izobraževalni lovski center in Marina.

ODSTREL VELIKE DIVJADI (posamični lov) - LOV JELENA V RUKU

4 dni lova / 5 noči

10. september - 05. oktober 2019.

cena po lovcu: pribl. 643 EUR (76.574,00 RSD)

cena vsebuje:

- organizacija lova na veliko divjad (transfer v lovišču, lovski čuvaj, lovska iskaznica)
- namestitev ob lovski hiši (štiri v celoti in en polpenzion v dvoposteljni sobi)

cena ne vključuje:

- odstrel in trofeja jelena
- stroški za vodilnim-tolmača (45 EUR na dan + penzionske storitve), za skupino
- transfer do lovske hiše/lovišča

JELEN - trofeja	CENA (brez DDV)	
teža (kg)	pribl. EUR	pribl. + EUR/10 gr
8 kg	3.112,80	9,60
9 kg	4.057,60	12,00
		+ vsaka dodatna CIC točka
210 CIC točk	4.010,40	434,40
220 CIC točk	8.352,80	512,00
230 CIC točk	13.474,40	804,00

Cenik v evrih predstavlja le približno ceno. Edini veljavni cenik v nacionalni valuti, dinar. V tem katalogu cene za pretvorbo v evre smo uporabili deviznega tečaja 1 EUR = 119 dinarjev za. Dinar menjalni tečaj je predmet nenehnih sprememb. Ljaven cenik v dinarjih, kakor tudi pretvornik, si lahko ogledate na spletni strani: www.vojvodinasume.rs

PRIGONSKI LOV NA DIVJE SVINJE

(SKUPINSKI LOV V OGRAJENIH DELIH LOVIŠČA)

3 dni lova / 4 noči

november – december 2019.

cena za kompleten program za skupino, do 10 lovcev:
pribl. 24.903 EUR (2.963.385,00 RSD)

Lov se organizira za skupine od 10 do 13 lovcev.
Možnost odstrela **75 divjih svinj** vseh kategorij (prašički, starejši prašički, samice, merjasci).

cena programa, za skupino, vsebuje:

- organizacijo lova, odstrel, trofeja, lovska iskaznica, vodnik-prevajalec
- transferji od/do letališča in lovske hiše ter nastanitev v lovski hiši (tri v celoti in en polpenzion v dvoposteljni sobi vključno tudi pijača)

Lovišče VRŠAČKE PLANINE, Vršac

- Lovišče Vršačke planine je edino gorsko-planinsko lovišče, s katerim upravlja JP Vojvodinašume skupne površine 4.118 ha. Razprostira se na masivu Vršačkih planin z nadmorsko višino 94-641 m.
- Glavni vzrejni vrsti sta srnjad in divja svinja. V okviru lovišča obstaja tudi ograjeni del lovišča površine 360 ha, ki je vzgajališče divjih svinj in poligon, v katerem se organizira lov (pogon) na divje svinje za skupine do 13 lovcev. Divja svinja se lovi tudi v posamičnem lovu v odprtem delu lovišča, kot tudi srnjad s tradicionalnimi metodami lova, s sledenjem/lov v prsku in z visoke opazovalnice.

VZGAJALIŠČA DIVJADI - PROIZVODNI CENTRI

1. Fazanerija ”Ristovača” - Bač
2. Fazanerija ”Karakuša” - Ruma
3. Fazanerija ”Subotička peščara” - Subotica
4. Centar za oplemenjeno vzrejo jelenske divljadi ”Štrbac” – Lovišče Kozara - Bački Monoštor

   Reproduktivni center za oplemenjevanje ”Štrbac” predstavlja posebno vrsto vzgajališča za proizvodnjo jelenske divjadi z najkakovostnejšim genetskim potencialom. Namen reproduktivnega centra je, da se predvsem za lovišča JP Vojvodinasume pod optimalnimi in strogo nadzorovanimi pogoji ob izvajanju niza selekcijskih posegov zagotovijo najkakovostnejše edinke jelenske divjadi z najboljšim genetskim potencialom s končnim ciljem, da se izboljša oziroma poveča trofejna struktura jelenov, saj se nikoli ne sme spregledati dejstvo, da je trofejna vrednost jelena najpomembnejši dejavnik atraktivnosti določenega lovišča.
5. Poligon spolne tehnologije za vzrejo divjih svinj ”Kamarište” - Odžaci
6. Vzgajališče jelena lopatarja ”Ristovača” - Bač
7. Vzgajališče divjih svinj ”Plavna”

LOVSKE HIŠE

JP Vojvodinašume v sklopu svojih 17 lovišč posebnega namena, kot pomembne infrastrukturne objekte poseduje tudi 15 lovskih hiš, ki se razlikujejo po svoji velikosti, številu sob, ravni opremljenosti in ravni storitev. Bistvena prednost objektov se odraža v tem, da se nahajajo v samih loviščih, so polzaprtega tipa in našim gostom omogočajo polno udobje.

Lovska vila "Štrbac" - Bački Monoštor

En od naših najstarejših in najbolj poznanih lovskih hiš, ki jih posedujemo. Gre za udobno lovsko hišo, ki se nahaja v osrčju lovišča. S 4 dvoposteljnimi sobami in dvema apartmajema gostom nudi vso udobnost prebivanja v toku lova.

Lovski dvorec "Mesarske livade" – Apatin

Lovska hiša "Mesarske livade" je poznana in zelo iskana lovska hiša. Udobna, zmogljivosti 3 dvoposteljnih sob, dveh triposteljnih sob in ene enoposteljne sobe. Poznana je po dobri domači kuhinji in vrhunskih lovskih specialitetah.

Lovska hiša "Hrastovača" - Subotička peščara

Sodobna in moderna lovska hiša, temeljno obnovljena 90-tih let, zmogljivost 6 dvoposteljnih sob za nastanitev lovcev-turista. Lovska hiša je polodprtega tipa in v toku leta, ko ni lovna sezona sprejema organizirane skupine, ki želijo uživati v pravem lovskem okolju in poskusiti najrazličnejše lovske specialitete, pripravljeni s strani vrhunskih gastronomov.

Lovska hiša "Plavna" – Plavna

Udobna lovska hiša se nahaja ob samem lovišču zmogljivosti 25 ležišč v dvoposteljnih sobah in apartmajih. Opremljena je z vsemi vsebinami, potrebnimi za bivanje, predvsem lovcev turistov. Glede na druge lovske hiše poseduje veliko konferenčno dvorano kot tudi restavracijski del, primeren za manjše organizirane turistične skupine.

Lovska hiša "Kamarište" - Odžaci

Lovska hiša "Kamarište" je avtentična lovska hiša v neposredni bližini reke Donave v samem lovišču, udobna s 6 dvoposteljnih in 2 enoposteljni sobi, opremljenimi z vsemi potrebnimi lovskimi vsebinami.

Lovska hiša "Ristovača" - Bač

Ena od najstarejših lovskih hiš, zgrajena leta 1955 kot začasni objekt, obnovljena leta 2006 in namenjena predvsem za dnevno bivanje in prehrano lovcev. Poseduje 2 dvoposteljni in 1 triposteljno sobo. Poznana po starih lovskih specialitetah in domači kuhinji.

Lovska hiša "4 jelena" - Kać

Najnovejša lovska hiša v sistemu JP "Vojvodinasume" - zgrajena na začetku letu 2012. Objekt, ki zagotavlja popolno udobnost in poseduje vse spremljevalne vsebine, potrebne za bivanje lovcev. Poseduje 3 dvoposteljni sobi in restavracijski del zmogljivosti 20 oseb.

Lovska hiša "Karakuša" - Karakuša

Najmodernejša in najudobnejša lovska hiša JP "Vojvodinasuma", ki stoji v lovišču Karakuša. Lovcem turistom zagotavlja polno udobnost, opremljena je z vsemi potrebnimi lovskimi vsebinami. Poznana po vrhunski storitvi in odlični izbiri hrane. Objekt poseduje dobro strukturo sob od enoposteljnih, dvoposteljnih sob in dveh apartmajev.

Lovska hiša "Vranjak" - Vranjak

Stara lovska hiša, popolnoma obnovljena leta 2016 z odličnim položajem glede na okoliška lovišča. Namenjena je krajšemu bivanju gostov in poznana je po odlični sremski domači hrani.

Lovska hiša "Banatski jelen" - Dragićev hat

Najbolj poznana in najbolj obiskana lovska hiša v Deliblatski peščari. Odlično locirana v samem lovišču Dragičev hat, tehnično opremljena z vsemi spremljevalnimi lovskimi vsebinami, dobra struktura sob od enoposteljnih do apartmajev, z dobro kuhinjo in gostoljubnimi domačini.

Lovska hiša "Šumarak" - Šumarak

Avtentična banatska lovska hiša namenjena predvsem za nastanitev lovcev, ki prihajajo v lov na divje svinje v poligonsko lovišče, ki se nahaja v neposredni bližini objekta. Gre za skromno opremljeno lovsko hišo, toda z vsemi potrebnimi vsebinami in opremo, potrebno za bivanje gostov.

Lovska hiša "Flamunda" - Flamunda

Lovska hiša na Flamundi je ena od hiš, kjer imajo gosti vtis, kjer imajo vtis, da se je čas zaustavil davnih dni. Zunaj vsake civilizacije zagotavlja absoluten mir gostom, tipično banatsko kuhinjo. Locirana v osrčju lovišča, namenjena manjšim skupinam lovcev.

Lovska hiša "Lovski edukativni center" - Čardak

V okviru Izobraževalnega centra na Čardaku je bila leta 2010 odprta popolnoma nova lovska hiša. Dobro pozicioniran objekt polne opremljenosti, dobra struktura moderno opremljenih sob, prostorov za skupinsko bivanje in obedovanje, kot tudi vse potrebne vsebine za bivanje lovcev turistov.

Lovska hiša "Marina"

Lovska hiša Marina je edina specializirana lovska hiša, ki je namenjena predvsem bivanju in nastanitvi lovcev na močvirsko divjad. Nahaja se na sami obali Donave ob urejenem pristanu za čolne, z vsemi spremljevalnimi vsebinami predstavlja idealen namestitveni objekt za lovce na race in gosi. Zunaj lovne sezone je idealen objekt za namestitev ribičev in ostalih ljubiteljev narave. Objekt ponuja izjemno udobno namestitev, prehrana pa je zagotovljena v lovski hiši Banatski jelen.

LOV NA TROFEJO SRNJAK V VOJVODINI (Srbija)

lov v loviščih lokalnih lovskih družin
od 15. aprila do 30. septembra 2019.

OSNOVNA PROGRAMA

3 dni lova

Cena, po lovcu: 760 EUR

Cena vsebuje:

- organizacija lova na srnjaka (lovski čuvaj-strokovni spremljevalec, transfer v lovišču - terensko vozilo lovska iskaznica)

- tri v celoti in en polpenzion v dvoposteljni sobi

SRNJAK *(Capreolus capreolus L.)*

Trofeja	Cena brez DDV		**Cena z DDV 20%**	
Teža (gr)	EUR	+EUR/1gr	**EUR**	**+EUR/1gr**
do 249 gr	100	/	**120**	/
250-299 gr	150	/	**180**	/
300 gr	200	4	**240**	**4,8**
350 gr	400	6	**480**	**7,2**
400 gr	700	7	**840**	**8,4**
450 gr	1.050	9	**1.260**	**10,8**
500 gr	1.500	15	**1.800**	**18**
550 gr	2.250	30	**2.700**	**36**

EKONOMIČNO PROGRAMA

3 dni lova / 5 srnjaka

Cena, po lovcu: 2.260 EUR

Cena vsebuje:

Srnjak - 3 trofeji do 299 gr

Srnjak - 2 trofeji do 349 gr

- Storitve v lovu in penzionske storitve v lovskih hišah kot pri osnovnem programu

KLASIČNA PROGRAMA

3 dni lova / 7 srnjaka

Cena, po lovcu: 2.620 EUR

Cena vsebuje:

Srnjak - 5 trofeji do 299 gr

Srnjak – 2 trofeji do 349 gr

- Storitve v lovu in penzionske storitve v lovskih hišah kot pri osnovnem programu

POSEBNI PROGRAM 1

2 dni lova / 1 srnjak

Cena, po lovcu: 2.370 EUR

Cena vsebuje:

Srnjak - 1 trofeja 500 gr

- organizacija lova na srnjaka (lovski čuvaj-strokovni spremljevalec, transfer v lovišču - terensko vozilo, lovska iskaznica)

- dva v celoti in en polpenzion v dvoposteljni sobi

POSEBNI PROGRAM 2

3 dni lova / 4 srnjaka

Cena, po lovcu: 3.520 EUR

Cena vsebuje:

Srnjak - 1 trofeja 500 gr

Srnjak – 1 trofeja do 350 gr

Srnjak – 2 trofeji do 300 gr

- organizacija lova na srnjaka (lovski čuvaj-strokovni spremljevalec, transfer v lovišču - terensko vozilo, lovska iskaznica)

- tri v celoti in en polpenzion v dvoposteljni sobi

cena ne vključuje:

- stroški za vodilnim-tolmača (45 EUR na dan + penzionske storitve), za skupino
- cena trofeje nad kvoto, predvideno v programu, za doplačilo (tabela)
- doplačilo za enoposteljno sobo, 10 EUR na dan
- asistenca na mejnem prehodu (letališče obvezno) 50 EUR, za skupino
- obdelavo in ocenjevanje trofeje - 10 EUR za trofejo, ki se plača neposredno na lovišče.

- Akontacija za posamični lov na srnjake znaša, 360 EUR po lovcu
- Plačilo pa se izvede v dinarjih, so se cene v EUR, ki ga srednjem tečaju Narodne banke Srbije na dan nakupa
- **Lovec turist se zaveže, da pri odstrelu trofejne divjadi, v posamičnem lovu s strokovnim spremljevalcem, prizna toleranco-napako: pri srnjaku ± 10% ocenjene vrednosti trofeje v gr**

POSEBNI POGOJI POTOVANJA ZA LOVNI TURIZEM

REZERVACIJA LOVA:
Lov šteje za rezerviran šele po potrditvi o vplačilu akontacije na podlagi predračuna, izdanega s strani „VOJVODINAŠUME“ JP poslovalnica turistična agencija “Vojvodinašume-Turist”. Če stranka ne vplača akontacije v roku, navedenem na predračunu, šteje, da je odstopila od rezervacije iskanega termina in divjadi za lov. Zneski akontacij za posamični lov na veliko in majhno divjad kot tudi za programe skupinskega lova so navedeni v veljavnem Ceniku ulovljene divjadi in storitev v lovu.
Rezervacija mora vsebovati:
- ime in priimek vsakega lovca
- naslov prebivališča
- datum rojstva
- številka in datum veljavnosti potnega lista
- številka in datum veljavnosti orožnega lista
- vrsto lova in število dni v lovu
- nastanitev (lovska hiša ali hotel, vrsta sobe)
- datum in čas prihoda (letalo-avtomobil)
- podatke o lovskem orožju (vrsta, serijska številka, kaliber)
- kontaktni telefon in faks.

Pri odpovedi rezerviranega lova do 60 dni pred izvedbo lova se vrača 50 % vrednosti od vplačane akontacije, toda znotraj 60 dni se vplačana akontacija v celoti zadržuje.

PARVICE IN OBVEZNOSTI ORGANIZATORJA:
Obveznost organizatorja je:
- da lovcu omogoči dostopnost programa potovanja in veljavnega Cenika ulovljene divjadi in storitev v lovu, te Posebne pogoje in Splošne pogoje potovanja;
- da tujemu lovcu dostavi ustrezno pozivno pismo (z osebnimi podatki za vsakega lovca kot tudi s podatki o orožju, ki ga lovec nosi s seboj);
- da lovcu za vso odstreljeno trofejno divjad izda trofejni list, za trofeje v kategoriji medalj pa gosto-lovcu dodatno podeli tudi medaljo (zlato, srebrno, bronasto).

Organizator zadržuje pravico do spremembe predvidene namestitve zaradi optimalne izvedbe načrtovanega lova v skladu s trenutnimi pogoji za lov v loviščih.

Organizator ne nosi odgovornosti in potnikov – državljanov drugih držav ni dolžan seznaniti s predpisi v zvezi s potovanji (vizni režim, carinski, zdravstveni predpisi in drugo), ki veljajo za tranzitno državo, ampak je to obveznost le-tega, da potrebne pogoje in listine sam pravočasno in redno zagotovi.

CENA STORITEV:
Za lovišča JP “Vojvodinašume” so posamično podane vrednosti v Ceniku ulovljene divjadi in storitev v lovu v neto zneskih, podanih v dinarjih. Na vse cene se obračunava DDV po veljavni stopni v Republiki Srbiji. Zaračunavanje lova je v dinarjih, če se račun plača z nakazilom iz tujine, preračunavanje dinarskih cen v EUR poteka po uradnem srednjem tečaju Narodne banke Srbije na dan fakturiranja. Za lovišča lovskih združenj so cene podane v tuji valuti (EUR), plačilo poteka v dinarjih z uporabo nakupovalnega tečaja Narodne banke Srbije DIN-EUR, na dan fakturiranja.
Z veljavnim Cenikom ulovljene divjadi in storitev v lovu so predvideni popusti na odstrel velike divjadi do in preko določene kategorije trofej kot tudi za odstrel velike divjadi brez trofeje pri posamičnem lovu, v toku cele lovne sezone ali v določenem obdobju.

POTNE IN DRUGE LISTINE:
Vsak lovec mora pred začetkom lova pri sebi imeti naslednje osebne dokumente: potni list, lovno karto Republike Srbije veljavno za tekočo lovno sezono in orožni list. Če lovec ne poseduje lovne karte, jo lahko kupi v samem lovišču pred začetkom lova.

OROŽJE:
Za začasni vnos lovskega orožja mora lovec posedovati pozivno pismo, ki ga izdaja organizator potovanja in lahko vnese največ tri lovske puške različnega kalibra. Takso za vnos orožja lovec plača na mejnem prehodu.
Če lovec, ki začasno vnaša lovsko orožje, v Republiko Srbijo prihaja z letalom, je obvezna prisotnost predstavnika organizatorja potovanja na letališču.
Osebno orožje lovca mora biti ustreznega kalibra z ustreznim strelivom za divjad, ki se lovi in je v skladu z lovsko etiko. Tuji lovec je pri vstopu v Srbijo dolžan na meji prijaviti lovsko orožje in strelivo.

IZVOZ TROFEJ IN VRAČILO DDV:
Potrebna dokumentacija za izvoz trofeja je:
- potrdilo o plačilu/račun
- trofejni list
- dovoljenje za izvoz trofej
- veterinarski certifikat in
- potrdilo, da za trofejo ne velja prepoved iznašanja države

Tuji lovci imajo pravico do vračila DDV-ja za odstreljene trofeje, ki jih po končanem lovu iznašajo iz države v svoji osebni prtljagi. Vrednost trofej z DDV-jem mora biti najmanj 100 EUR v dinarski protivrednosti. Postopek vračila DDV-ja poteka v skladu z veljavnimi pravnimi predpisi Republike Srbije.

PRAVICA LOVCA NA UGOVOR:
Na nepopolno opravljene storitve v lovu in sam lov: če ima lovec ugovor na storitve v lovu oziroma organizacijo strokovne vodniške službe v lovu in izvedbo lova, je dolžan ugovor podati v toku lova ali neposredno po končanem lovu odgovorni osebi v lovišču. Če se ugovor nanaša na morebitno nenatančnost ocene vrednosti trofeje s strani strokovnega vodiča pred samim odstrelom, ki ima za posledico odstrel edinke trofejne vrednosti, za katero se lovec pred lovom ni dogovoril, lovec mora zahtevati oblikovanje strokovne komisije, ki bo v samem lovišču, v toku istega dne obravnavala ugovor. Ugovore na nepopomo izvedene storitve v lovu, ki jih lovec naknadno dostavi, organizator potovanja ne bo obravnaval iz razloga, ker se za storitve ugovori vlagajo izključno predstavniku lovišča na licu mesta.

Zgoraj navedeni Posebni pogoji veljajo od 01.04.2019. in se nanašajo na podatke, ki niso določeni v Splošnih pogojih potovanja od 29. marca 2019.

Petrovaradin, 01. 04.2019.

VOJVODINAŠUME

LOVNA SEZONA

Vrste divjadi		April	Maj	Junij	Julij	Avgust	September	Oktober	November	December	Januar	Februar	Marec
Jelen evropski *Cervus elaphus L*	**Jelen** moški					■	■	■	■	■	■	■	
	Košuta, Tele ženska, mladič					■	■	■	■	■	■	■	
Divja svinj *Sus scrofa L*	**Merjasec** moški		■	■	■	■	■	■	■	■	■	■	
	Svinja ženska				■	■	■	■	■	■	■		
	Lanščak, Prašiček mladič		■	■	■	■	■	■	■	■	■	■	
Srna *Capreolus capreolus*	**Srnjak** moški		■	■	■	■	■						
	Srna, Mladič ženska, mladič						■	■	■	■	■		
Muflon *Ovis musimon*	**Oven** moški	■	■	■	■	■	■	■	■	■	■	■	■
	Muflonka, Jagnje ženska, mladič							■	■	■	■		
Jelen lopatar *Cervus dama*	**Damjek** moški						■	■	■	■	■	■	
	Košuta, tele ženska, mladič						■	■	■	■	■	■	
Zajec *Lepus europaeus*								■	■				
Prepelica *Coturnix coturnix*						■	■						
Grlica *Streptopelia turtur*						■	■						
Turška grlica *Streptopelia decaocto*						■	■						
Divji golob grivnar *Columba palumbus*							■	■	■	■	■	■	
Divja raca *Anas crecca, Anas penelope, Anas platyrhynchos, Anas querquedula, Aythya ferina*							■	■	■	■	■	■	
Črna liska *Fulica atra*							■	■	■	■	■	■	
Divja gos *Anser albifrons, Anser fabalis*								■	■	■	■	■	
Fazan *Phasianus colchicus*								■	■	■	■		

VOJVODINAŠUME

TOUR OPERATOR
VOJVODINAŠUME-TURIST

JP „VOJVODINAŠUME“
Podružnica za turizem
„Vojvodinašume-turist“ – organizator potovanja
Licenca OTP 34/2017
Srbija, 21131 Petrovaradin, Preradovićeva 2
Tel. +381 21 6432-401; 6432-976
Fax. +381 21 6433-713

E: hunt@vojvodinasume.rs
www.vojvodinasume.rs